ALHAMBRA

騶南嗎勝影戲廣告

啟者特字通知 諸君共鑒本戲由亦不鳳月一號起遷往鄰屋爲戲場兩仍由奕芝律出入因爲本戲主人急欲在于現在原址建成新屋之故現在暫用之戲場凡關各號椅位皆設電燈電扇其路由奕芝律出入兩特鋪壙不憂泥濘當天雨時摩多車馬車手車由奕芝律入直至本戲大門兩出奕女律凡頭官位一號二號三號皆設有新式可調可合之交椅其餘二角半及一角之椅位亦已另換新椅利便異常 茲本戲定於廿五號即本禮拜六晚起開演新戲名曰威力此戲甚久計有五捲之多同演者二十二人其妙處不能習喻再此戲不過在坡開演六晚即將他遷 諸君有賞音之癖者祈早惠臨幸勿交臂失之也

頭官位每椅銀二元　留存位每位一元半
一號位收銀一元　二號位收銀五角
三號位收銀二角半　四號位收銀一角

英一千九百一十五年三月十五號
小坡電影戲班騶南嗎勝謹啟

第九千九百四十四號

叻報

The "Lat Pau" Chinese Daily Newspaper.

Telephone 880.　德律風三百八十號

本館在哥羅實得力門牌十一號

PRINTED AND PUBLISHED FOR THE PROPRIETOR BY YEAP KWEE HCON AT NO. 11 CROSS STREET SINGAPORE

輪船招租

啟者本公司常有機器中紅船招租堪儎二三千担 諸君如有合意欲承租者請移玉到時時街門牌五十九號本局內相商得便

英一千九百一十五年三月廿四號　聯合火鋸有限公司謹啟

"Gaiety" Picture Palace

雅池出色大映戲

啟者茲有雅池映戲大班在於亞呂末實得力及芒古鄰實得力轉角處之戲園開演戲處即人呼爲廿公加得者戲園之內陳設合宜風扇電燈均皆足備茲定於本晚起開演新戲即呂施厘之故事此等戲齣叻地向來未經演過戲本極長所影之畫計共四萬二千五百英尺分爲三十捲每禮拜內祇能演至四捲而已至此戲中故事業已刊成書籍每册僅售五占之價叻地各書肆均可採買 諸君有興祈早移玉惠臨以快奇觀不勝厚幸

英一千九百一十五年五月廿一號
雅池映戲班主人謹啟

THE GREAT EASTERN LIFE ASSURANCE COMPANY, LIMITED.

大東方人壽保險有限公司廣告

世界之上無論戰爭抑或昇平又無論災禍抑或豐歉而本公司人壽保險之項每元仍可値足一百占之數似此營業豈他項生理所能望其肩背乎

大東方人壽保險有限公司總寫字樓設在新嘉坡栩因芝士打之房屋(陸如佑君所建)而英京之寫字樓則設在倫敦伊施之烏豬厘門牌三十二號

本公司總交倫敦某署之存項計二萬磅所有各項事件均照英國保壽公司例則而行

本公司出保之法甚爲妥善

本公司時有欵項出貸與人

本公司所給予經紀人之用(人勞)費甚爲豐贍

諸君欲知其一切詳細情形者可至本公司商協理兼司理人卜下芝花君查詢便悉特此佈告

大英一千九百一十五年五月十七號
大東方人壽保險有限公司謹啟

生理聲告

啟者本號在暹組織來新加坡十八間埠門牌六十三號開創鳴順盛暹郊用(人勞)行火船生理公舉蔡偉烈爲總司理并押號公舉鄭順成爲管財政并圖章印本號與銀行銀項出入并洋行貨物交易看有蔡偉烈押號兼管圖章人蓋印方爲有效如兩者欠一本號決不承認先此聲告

中華民國乙卯年四月十五日
大英一千九百一十五年五月廿八號

鳴順盛股東　劉鳴成　鄭順成　伍佐南　廣昌盛　李坤盛　廣興盛　蔡偉烈　等啟　廿

生理聲明

本號在龜經營糖業什貨歷有年所今特分枝於新加坡中街門牌三十一號曰合昌棧經嘜吵於顏旺來顏尙烈兩人掌理一切擇吉本五月初一日開張 仕商光顧請移 玉趾是爲至禱

民國四年六月十二號　三吧龜合昌號江守謹啟　卅

命令

五月一日大總統策令

○又令財政部呈覆稱湘省驗契徵收得力人員懇請照章獎勵等語湖南前署衡陽縣知事車廣寶暨驗契所關所長張祖濂澍陽縣驗契所關所長易堂饒徵解欵項均在十萬元以上署平江縣知事査步衢平江縣驗契所關所長張廣楠試署新化縣知事王作霖署武岡縣知事高遂沕試署徐陽縣知事毛慶年署桃源縣知事楊瑞鯤徵收解欵均在六萬元以上署芷江縣知事傅長弼署敘浦縣知事徐錦徵收解欵均在三萬元以上前署安化縣知事周子文署桑陵縣知事高紹京署新甯縣知事徐孝泰前署常甯縣知事劉錫珍前署道縣知事留雲亭署寧道縣知事張立德署江華縣知事黎瑛試署谷興縣知事崔兆慶署桂陽縣知事陳思材署藍山縣知事徐世鏞署沅江縣知事趙增銘前署慈利縣知事盛烈前署大庸縣知事盧鴻蔚署瀘溪縣知事程大徽署辰谿縣知事沈維驄前署麻陽縣知事覃學斌前署永順縣知事曾毓心試署桑植縣知事吳孟龍前署會同縣知事廖秉鈞署晃縣知事趙文光徵收解欵均在一萬元以上應均給予五等金質單鶴章以昭激勸其前署寶慶縣知事張孝照嗣因他案褫職尙無顧私情節應仍准照章給獎用示激不掩功之意餘如所擬辦理此令

○又令內務部呈據京師警察廳詳稱警正湯綸現經陝西調用懇予免去警正本職等語應照准此令

○又令陸軍部請將張漢章授爲陸軍一等軍法正許穿基劉琨鄭賓楨何昂陳光國袁漢雲授爲陸軍三等軍法正應照准此令

五月廿六日大總統申令

○環球交通凡統治一國者莫不兢兢於本國之權利其權利之損益則視其國勢之強弱以爲衡荷國內政治修明力量充足譬如人身血氣壯碩營衛調和乃有以禦寒煖燥濕之不時而無所侵犯故有國者誠求所以自強之道一切頑頑之情氣與處憍之客氣有鄖山之損而無絲毫之益所宜引爲大戒也中國自甲午庚子兩啟兵端皆因不量已力不審外情上下囂張輕於發難卒致賠償鉅欵各繳萬爲喪失國權尤難枚舉當時深識之士砉嗟太息於國之將亡倘其上下一心痛自刻責滌瑕蕩垢發憤爲雄猶足以爲善國乃事過境遷恬嬉如故厝火積薪之下而寢處其上酣歌恆舞民怨沸騰卒至魚爛土崩不可收拾予以薄德起自田間大懼國勢之已瀕於危而不忍生民之淪浩劫寢兵主和以固吾圉民國初建生計彫殘含垢忍辱與民休息而好亂之輩又各處滋擾爲虎作倀予以保國衛民引爲責任安良除暴百計維持不幸歐戰發生波及東亞而中日交涉隨之以起外交部與駐京日本公使磋商累月昨經簽約和平解決所有經過困難情形已由外交部詳細宣告雙方修好東亞之福兩害取輕當能共喻惟膠州灣可望規復主權亦勉得保全然南滿權利損失已多創鉅痛深引爲慚感已則不競何尤於人我之積弱召侮事非旦夕亦由予德薄能鮮有以致之顧謀國之道當出萬全而不當擲孤注貴審實力而不貴鶩虛聲近接各處函電語多激烈其出自公義者固不乏人亦有未悉實情故爲高論置利害輕重於不顧甚蝉未嘗心尙可原乃有借亂之徒早已甘心賣國而於此次交涉之後反借以爲觧糾合匪黨煽爲幻或謂失領土或謂喪主權種種造謠冀遂其煽亂之私此輩平日行爲向以傾覆祖國爲目的而其巧爲嘗試欲乘國民之憤慨藉資鼓以開釁端其居心至爲險狠若不嚴密防範恐殃及良善爲患地方尤恐擾害外人牽動大局著各省文武各官嚴異査禁勿得稍涉大意致擾治安倘各該管地方遇有亂徒藉故暴動以及布散傳單煽惑生事立即嚴拏懲辦並隨時曉諭商民切勿受其愚惑至於自強之道求其在我禍福無門唯人自召甚策羣力黽有成功仍望京外各官痛定思痛力除積習奮勉進行我國民務擴知各盡義務對於內則交謫兄勉對於外則講信修睦但能懲前毖後上下交儆勿再因循自可轉弱爲強權利日臻鞏固切不可徒逞血氣任意浮囂甲午庚子覆轍不遠凡我國民其共戒之此令

記者按此命令循誦再四不覺數月來所蘊結不舒之鬱濊一旦豁然而解不待三杯到肚已將塊礧全消矣此命令中最宜注意者乃膠州灣可望規復主權亦勉得保全十四字可知土地主權未經剝奪至於南滿權利之損失則於滿洲之季已啓其端有非始於今日者凡我同胞宜細味此命令之詞庶不致空傷腦筋浸傷肝氣則善矣

本館譯電

十號英京來電云俄京電稱俄國官場通佈俄之潛艇及放雷的海之雷艇於本月三號大敗德之艦隊翌日復有潛艇將德雷艇一艘運船一艘擊沉又擊壞其雷艇一艘更有他艦被俄之魚雷所炸○同日來電云暗士得南電稱現在俄國南北二軍均獲顯著之成功而是日德政府發出之命令亦經承認此事○同日來電云俄國近由東北調到新軍以阻止呂美沙地德軍之進行今德軍已敗至其新壁之地點矣該電又云俄國新軍現由厥目之南及東南方前進○十一號來電云俄京電稱俄已力阻厘尼實打河之德軍前進又有德國之要重軍隊取道此河向附近加呂士牖地方進發昨日又有俄軍勇撲厘尼實打之德軍旋將德人殺敗俄軍所獲巨礮十七門機關鎗四十九門并軍官一百八十八員德奧兩國兵丁六千五百名中有普國守兵全隊在於此內○十號來電云意國經已攻取文華呂千之車站該處距直里實知二十英里○十一號來電云猶珍信稱意軍所取附近文華呂千之山頂可以瞭見直里實知境內更査文境內有火藥庫船澳等所藏火藥及麥種甚夥該處係爲奧電之中心點直里實知所用之電均向其地取輸至其車站則爲四方總滙今意取得其地即可以力阻奧國由直里實知派兵前往奧宣梳河一帶然當意取得多萬奴之際已足力阻奧軍由北前往奧宣梳等處今意得其戰艦之助當可以直搗直里實知地方矣○十一號來電云奧尼信稱意軍近在文華呂千費尽奧國在於該處所內製造毒煙彈子等經有一月之久係用巨鐵喉由隧貫氣以達戰地所幸意國艦隊以巨炮將該隧炸毀因此之故其毒煙之運用亦已廢止不行再査奧國製造毒煙之處惟此一關而已○十號來電云有德潛航艇二艘因受重傷業已拖往里茅地方修理○同日來電云麥列電稱有英國快艦一艘近在兒勿勞打海峽意國商輪之內緝獲德國預備快艦不譁伊打衣的力之管駕一員時該管駕係僞作厨役由美逃脫在於該船執役者

本坡

廣惠肇方便留醫院議案三紀　續昨

(二議)(接生婦事)主席趙晉曰前期議接生婦之事尙未決議小弟再四思維該接生婦不守規章實屬自曠其職可否另聘賢能以承斯乏吳君勝鵬曰已飭司掛號者通知該接生婦俟仍置若罔聞顯係有欲去之志但係先聘得人方能離去主席曰另聘他人以代其事亦屬易易惟革去此接生婦須徵衆意衆皆贊成後李君聲龢趙晉曰弟聞此接生婦外出接生諸多弊端不可枚舉吳君勝鵬曰本院定例凡出外接生以五元爲額如係加酬者是出於主家之厚惠本與本院無關主席曰登報招聘先招接生婦以西學精明接生嫻熟經王家醫生許可者斯爲合格訂期乙卯年五月初一日就任凡事有願就者請投出本院以便會議擇其善者而聘凡我三關人有請接生婦外出者就在近地有電語之店號通一電語到院便可聽命生產後照例納交本院費五元如此辦法未審諸君以爲何如衆稱善議遂決(三議)(續論採辦藥材事)主席趙晉曰本院所用藥材前期已決定往香港採購今聽分兩號採辦以考其貨式價値兩月辦一次免至貨久味變賈君叔祖吳君勝鵬一

福至大藥行
固本補腎汁

此汁能壯腎培元能強腎固本能補先天後天之
不足能使左腰右腎之靈活能復已散之元陽能
生欲絕之眞陰有病者能使之無病無子者能使
之有子能使水火能相濟而挽色慾之傷殘能使胃口
增加而振老年之痿敗誠功參造化普救衆生之
妙藥也

主治

一治腎虛氣弱陽痿精流凡腎內必有氣此汁能使口氣壯能使口乳壯
而運動靈能使口盈完而精液足能使口門堅固無夢滴遺泄之患能
使口孟豐滿有多男強種之占

一治口枯血少陽事不舉凡口內必有血此○能使口內血源壯旺血液
淸潔蓋至血源壯旺則所生多是男兒且身體必魁梧雄健至血液淸
潔則所生男兒必聰明秀雅此研究家著爲一定之理也今此○兼具
兩能誠爲最妙之至寶也

一治頭暈目眩偏正頭風或時見天烏地黑或時見滿天星斗一服此○
各病盡除

一治腰骨疼痛坐臥不安夜睡轉側時覺板強久坐起立腰卽痠痛及一
切腰腎之病

一治神魂不安心忡驚悸眼目昏花迎風流淚齒牙痠軟咀嚼無力口歪
眼邪耳竅閉塞耳鳴耳聾等症

一治婦女子宮寒冷久無子嗣經期不定赤白帶下經前腹痛經後腹痛
等症

一治老人夜尿元氣漸衰腎水久虧腎火漸微等症　口代腎　○代汁

腎元虧損　腎部勞傷　腎虛氣喘　腎冷精流
腎虧腿軟　腎弱腰痠　腎傷陽痿　腎敗神衰
腎寒液薄　腎燥精干　腎枯無子　腎損形羸
腎傷本竭　腎敗白淫　腎家各病　悉爲主治

價目　每瓶銀壹元伍毫　每打銀壹拾伍元

經理處

星架坡大馬路會豐商店
庇能埠新街中法藥房　呱哇小南門三昌公司
垻羅北基街會豐商店　泗水糞地街會豐商店
太平會豐商店　安順漢昌藥房
吉隆利華商店　小坡會豐商店
各埠大藥房洋廣貨舖均有代售

乙卯年正月十一日

會豐商店

咳嗽有如利劍

傷風咳嗽能使肺經損壞且易致肺管氣管發炎身體久虛甚或發
生癆症卽爲最可怖之症因患此而死者其數較之死於戰場者尤
多也凡患咳嗽者其身體各部必致軟弱故醫士有云切勿輕視傷
風咳嗽須服食
司各脫乳白
鰵魚肝油因此著
名斯藥能止咳除
嗽強健肺部使病
弱之身體得以再
造

柔弱之小孩可由服食司各脫乳白鰵魚肝油變爲強壯年老
者服之得生新力孕婦服此獲生強健之嬰孩君將以試服此藥之
日爲一生最大幸福之日

(一)

商標

SCOTT'S Emulsion

無[illegible]宜當心好信本
利所製無價值之贋
品於購買時認明漁
夫負魚之商標凡無
此真牌者愼勿購買

諸君欲購以上
藥滷之小冊請
卽往新嘉坡爲
操有限公司領
取

J. W. & T. CONNOLLY LTD, LONDON.

SOLE AGENTS. THE UNION TRADING COMPANY, SINGAPORE.

BEST RUBBER TYRES

for Carriages and Rickshaws

"444"

英國高路厘有限公司
超等馬車人力車輪樹膠条
商標 444 號

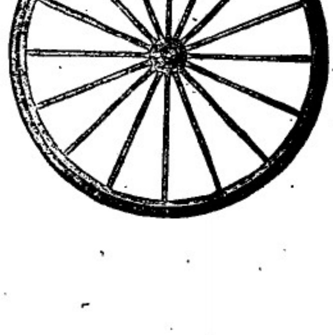

此車輪樹膠条本坡所沽人
力車及馬車各大商店均有
代售請君光顧
幸留意焉
新架坡總代理人美隆洋行

大英一千九百一十五年正月廿一號

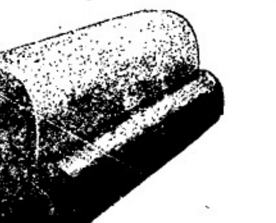

總代理處美隆洋行

叻報附張

每日隨報附送
星房虛昴停刊

特別紀載

戰壕中之趣聞

巴黎時報載稱設有人焉於戰事之前告諸身負兵役之軍士曰汝曾將來與敵人相見於疆場舍衛鋒冒鏑之外且當窮年累月伏處壕中與敵壘相持於兩壘之間當時聞之者必色然而驚目爲妄語庸詎知今日壕中之戰乃佔戰事中最重要之部份而軍士防守戰壕之困苦且什倍於前人之所預料然軍士雖爲久遠之歲月所困而精神煥發戰壕中之趣聞時有所傳茲一一紀之如左

戰壕中刊行報紙

戰壕中之歲月一可厭之歲月也欲軍士常保其活潑之精神必有以娛之於是乃有報紙之組織法軍戰壕中所刊行者名曰戰壕公報其發行所及編輯所初在克魯塞附近戰壕之地穴其後該處戰壕爲德軍所奪乃將編輯所移往後之戰壕中當英軍在伊塞爾運河進攻時戰壕公報曾有紀事曰今日英軍在伊塞爾沿河取攻勢得有勝利云云

彫刻家之新遊戲

聯軍軍士中有文名素著之文學家有歌喉宛轉之戲曲家有藝術精良之彫刻家彼曾戰爭之暇於是有種種之遊戲發明彫刻家時或摳取壕中之泥團作人形或肖聯軍統帥或肖德皇威廉泥偶成後則持之舞跳以爲笑樂同時文學家則口賦詩歌使戲曲家歌之以娛眾聽而對面德軍戰壕中亦有同樣之遊戲焉

戰壕間之惡作劇

兩軍戰爭之餘恒演種種活劇以爲笑樂此類趣聞報紙亦時紀載之近日兩軍恆有偷襲之舉聯軍軍士有時故意示德軍以無備似戰壕中已空無一人者德軍欲一探聯軍戰壕中是否尚有人在每使軍士蛇行而前以覘虛實聯軍目覩德兵匍匐而來初不射擊僅右手緊持鎗刺俟其行近戰壕而猛以鎗刺洞其胸此類活劇必於深夜始發見云

戰壕中之苦生活

法軍某軍曾致書其妻曰戰壕中之生活尚覺安適惟天雨時則予吾人以莫大之困苦吾人伏處壕中衣食殊不虞缺乏余四月來每夜均席地而臥初未一解衣余之下衣吾嘗每日極高呼曰吾實寒顫衝鋒兩踏絕不願伏處以死蓋吾嘗所望者乃馳驅疆場一躍而前以無情之鎗刺洞敵之胸腹耳

戰壕中之大議會

戰壕中時有嚴飾莊嚴之大議會其中有一次最稱熱鬧者厥爲華愛佛戰壕中之元旦議會當開會之日琴瑟悠揚令人如置身巴黎大咖啡館中補飾單之對面畫則由畫家瑪里揚特繪之

叢談

六十三歲之新夫婦

北京前門外鷂扮頭條胡同牙醫生陳毓容之大姨子李女士年六十三歲江蘇人因幼年擇配許字均未過門即喪失所天李女士因此心灰遂抱獨身主義近因年老已置買坟塋數畝廣栽樹木作孤女坟之預備孰知忽有媒妁爲女士湊合於雁兒胡同周老爲妻年亦六十三歲男女兩家均屬未娶未嫁之初婚於前日迎娶此等結婚誠千古罕見者也

諧著

擬江西知事申報越獄文

江西某縣大雷雨、多數著匪越獄逃、知事不能緝、乃異想天開、以強盜有呼雷喚雨之能、騰霧駕雲之術申報、曾受嚴斥、奇人奇事、惜不獲睹原詳、故戲擬之、

爲強盜脫逃、知事該死、無法緝賊、故意吹牛、乞恩免予革職、幷緩通緝事、竊本月某夜、天大雷雨以風、萬木拔山、翻江倒海、天暗如墨、雨灌如注、是時知事正飯後與姨太等叉蔴雀爲戲、覩此天變、不及四圈、即散牌歸寢、當即率同姨太炷香跪禱高王經一百徧、叩頭一百個、知事額頭膝頭、上下皆痛、雨雷電加劇、不得已乃同姨太蜷縮被窩、欲禱易寐、殷殷雷千通、徹宵不得安睡、直至平明雨止、方得入夢、午後六句鐘、親督弁兵、內外徹查、始知走去已經定案衆匪多名、知事怖恐非常、實成弁兵、跟踪追緝、上至上房、下至廚房、馬桶廁所、搜索殆遍、毫無踪迹、惟據看獄員役供稱、確見該著匪等、于是夜念念有詞、雷電即起、正狂風亂雨之際、諸著匪等手舉一指、鐐銬盡落、縱身一躍、高入雲中、倏忽已逝、後遂不見等語、竊思當夜風雨、殊屬可駭、如非該著匪等從中作法、萬不至此、風急雨驟、知事尙縮首畏衾、而該著匪等居然越獄、謂其通神、尙屬情理、況翌日事後、覆之馬桶廁所、迹兆杳如、苟非有隱形化身之法、其誰能信、伏念神通廣大、道術高強、小說稗官、慣稱奇異、該著匪等有呼雷喚雨之術、騰雲駕霧之能、誠可謂之天仙、斷難禁於人獄、此次逃脫、在知事實咎無可辭、然係飛昇、在大人似可寬其既往、爲此懇恩免其處分、仍留原任、俾觀後效、幷該著匪既有神法、亦應請免去通緝官樣文章、所有著匪越獄情形、理合詳報、伏侯懸鑒、不勝悚惶、

時評

印花稅之苛擾　樹三

商民諒政府財政困難、對于各種新設稅務、無甚反對、勉強完納者、恐本愛國熱誠、乃担此義務、以資補救也、彼印花仿自歐西、爲我國向來本無之稅、由參議院決議、咨行大總統公布、既成爲一種新設之稅則、而商民以其尙未致于繁苛、未有敢抗而不納者、有之亦不過一二不守法之頑民耳、何物財政部、不守前議之規定、謬爲增訂、至十元以下之貨數、亦須貼用一分之印花稅、不特苛細已甚、而從此騷擾商民、更何堪設想、今粵省押行米行等、均紛紛投籲訴苦、噫、粵省如是、他省可知、吾甚望執政者、深察商民之痛苦、急爲變通辦理也可。

產後失調

韋廉士大醫生紅色補丸於彼有再造之功

天下各處有無數婦女賴韋廉士大醫生紅色補丸曾獲歡愉即如徐子才之夫人請閱此玉照閱報諸君曾有夫人患相同之症否耶曷不速仿徐子才之夫人而獲全愈乎

徐君子才甘肅武威縣署書記也其來函云室人氣體孱弱由來久矣上年因生產後諸症俱作四肢無力兼之腰疼腿酸不時眩暈胃口失盡一日之間惟飲米粥數口而已

數醫診治皆爲產後傷寒服藥無效奄奄一息幾爲旦暮間人矣適友人蘇幼愚君過舍探訪因談及韋廉士大醫生紅色補丸之功效極爲贊美並勸試服鄙因室人之病正無方略當時即向經售處購取數瓶一瓶既解飲食漸進遲服數瓶諸症若失其精神比從前更覺康健且面色亦漸活潤鄙由是深信斯丸之治病實有再造之能力敢爲斯丸爲介紹人也因綴數語聊表寸忱。

韋廉士大醫生紅色補丸男女同功專治由血軟弱淡薄不深或腦筋失調所起各疾即如　諸虛百損　血薄氣衰　夯事無能　胃不消化　瘋濕骨痛　山嵐瘴癘　以及皮膚瘡爛各疾是也凡經售西藥者均有出售或直向星架坡士庫街韋廉士醫生藥局函購亦可　價錢每一瓶一元二角半　每六瓶七大元　星架坡銀　郵費在內

案牘勞形

常年終日久坐公務繁冗每致肝萎腸瘦此因營業上而礙衛生矣韋廉士紅色清導丸乃是平肝利便專治肝火上升之聖藥也此丸能令大腸清潔肝木調和其藥性和平出自天然如商店無從購買請寄郵票五角至星架坡士庫街韋廉士醫生藥局原函寄奉紅色清導丸壹瓶郵力在內

DRINK!　DRINK!

CARLSBERG BEER

交實墨蜜酒之特色

啟者交實墨白蜜酒之製早已馳名啟　諸君必來一試飲之即能知其佳處蓋此酒實上兩製佳氣味香醇力量濃厚東方一帶所沽蜜酒當無有出其右者兩且價值復廉尤非他人所及一經試飲即自能知其佳處必時思飲此酒兩置他酒於不顧矣　此酒係丹國所製天下馳名人多嗜之惟在本坡則以本公司爲惟一之代理人得有特權載運此酒入口　諸君有劉份辦者請嘗試之當知天地間有此佳釀自不顧璵頭竹葉專美於前也茲將代售此酒各家開列於後　然里直有限公司　葛士兄弟有限公司　牙那居里有限公司　勞敏申律建泰公司　同街源振豐公司　誉芝董律安榮公司　盧實得力新來成公司　那勿基振源公司　吉靈實得力錦興公司　烏爾律來利成公司　同街來興公司　怒干那律廣仁興公司　其餘如禮佛酒店　猶納酒店　呖斐酒店亦均可買併此佈告

英一千九百十四年十二月十二號

怡士亞細亞的有限公司謹啟

SOLE IMPORTERS.
THE EAST ASIATIC Co. Ltd.
SINGAPORE.

山標牛乳曾供大英君主五印度大皇帝飲品及曾
方作英國海軍衙門兵部衙門印度事務大臣衙門應用

"Nestle and Anglo-Swiss Condensed Milk Company (London Singapore, Penang, Kuala Lumpor, Bangkok)."

MILKMAIDMILK.

特字通知女人標牛乳天下銷流至大

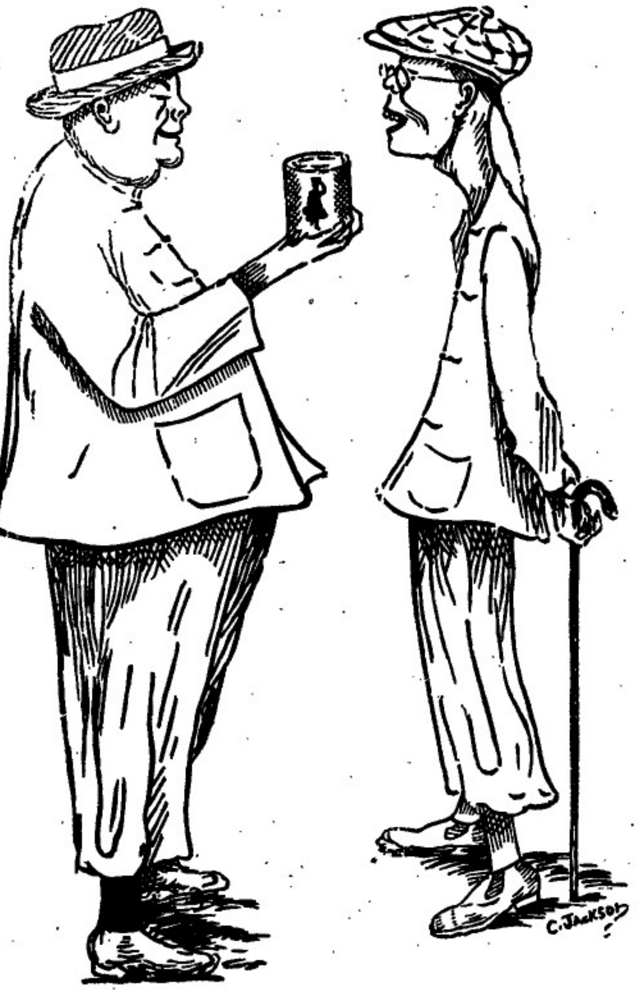

以上之圖乃是身體强壯之人向身體衰弱之人說明他得體强有力緣
舍身體强壯是因為于孩童于幼時常常飲此女人標牛乳供子飲
料而至今仍飲此標之牛乳當于出外遊歷時常被女人標之牛乳
名曰原質之女人標牛乳因為于知若飲此標牛乳可免那病飲水
病此乃最好牛之乳及其乳度益非濕病及痲之牛乳兩又不
倘若有病者　欲得强壯一如上圖所繪强壯之人而不作衰弱之人
必常飲女人標之牛乳此標牛乳天下兩邊均有發售而且四洲齊及本
坡醫家均常取此標牛乳以供醫院等處之用
英一千九百一十年七月三十一號

二

敬請諸君試吸麥南之香烟

啟者麥南烟枝係近
來頂上之製造品氣
味香醇并無燥烈熱
喉之弊蓋此烟枝乃精選岑兒尼亞最上等之烟葉所製并無摻
入他品故能芳香適口默食宜人每罐內闢有牌紙二張　請君
於開用之時宜將此牌紙藏好若積至百紙可交來本公司即換
給以精製盒庄鑲銀之鵝毛烟嘴一枝此等烟嘴珍貴異常且亦
刖緞眼　請君勿交臂失之也特此佈告
大英一千九百一十五年五月六號
英美烟枝有限公司謹啟

The Asiatic Petroleum Co. (Straits Settlements), Ltd.

啟者特字通知本公司所售第一馳名上品土油　燈油
燭　獨及第一馳名錫申油　諸君有欲採辦者請赴
下列之店號均有寄沽
禧勿里芝律門牌二百四十六
號振發與
吳芝律門牌三百零三號怡與
沙九勝律門牌二十三號振光
吳芝律門牌三十號恒春成
兩旁所印之圖乃係本公司商標此佈
英一千九百一十二年十二月十二號
衣沙直土油有限公司謹啟

龍標　十字標　魚標
冠冕標　日出標　燈標

花旗箭標土油

用煤油者注意

啟者敝公司由花旗運來花旗箭標
土油銷行海內外久已馳名新嘉坡一
埠向由天盛棧李嘉順代售取價公平
童要無欺其油最合家用之特品燈火
光亮而且耐燃其用度較他油省儉與
別不同並可用行機器堪稱妙品此油
與機器油無異價值較機器油尤廉諸
商倉欲購者祈向椇米芝律街門牌
二百一十一號天盛棧李嘉順採辦可
也此佈
大英一千九百十四年十二月十五號
美商實燈力公司謹啟

要聞

發明水上飛走之器械　◀廣東人羅□業君現年三十二歲其渠性異常穎悟始在香港學習英文甫及三月已能觸類旁通嗣由英國商船聘充書記羅君因於機械一門留心研究後赴德國工廠學習工藝民國元年六月返國是年八月即發明水上飛行車及水面安行履據羅君自述其發明安行履之歷史緣見人以兩足跨立兩小船略能將船移動乃製極小之船兩隻取名安行履以兩足跨立之其移動之能力已微能自主惟尚不如魚蝦等物之游泳自如乃捉一龍蝦以玻璃缸貯水養之羅君就缸底細窺其游泳時之一切動作乃略師其意於船底添置機括再試之果更有效惟就灘淺水勢平緩之處行之已能如意及至中流水急則往往被水激退或竟在水中旋轉不已羅君復思得一法手中執一竹竿於行至中流水急之處將竹竿在水中一頂（手勢）則不復為水激退逕達彼岸矣嗣又逐漸改良將此安行履再行縮小現在所製者僅有六英寸見方係以鋼質構製甚為靈巧每一小時能行五英里羅君且謂水性能伏在水中至四十八分鐘之久此種安行履及水上飛行車曾在香港試驗英國海軍深嘉其能已給以證書現羅君來滬臨時製一飛車定五月二日（陰曆十九日）下午四時在楊樹浦外國酒店前浦面試行亟聞羅君甚願以其心得餉我國人云

川省賑務紀聞　◀四川比年以來疊經兵禍西民失業秩序未復兵燹之後繼以旱潦去年秋禾各地皆告欠收而尤以川東川北為最甚即川西川南號極年亦僅得十之六七至川東川北不過十之三四而已四川向以農業為生農業失敗各界皆受影響而農產為民食之大源歲收既歉居民即無所得食去年歲入雖不足民間猶望小春之收以為補救不期入冬以後又復連月亢旱以迄於今荳麥桶枯赤地千里小春之收全然絕望此後能播種與否亦正不敢必斗米之價至逾二三千文食用既匱至掘草根樹皮木葉以為活中產之家亦采為粥背人食之以恐人見奪也甚有不堪饑餓之苦而自縊或舉家服毒自盡者其他餓殍塞途道路相望更無論矣

去年冬間重慶各界不忍見饑民顛沛流離之慘狀乃由商界發起籌振殷實商民至有一號捐數千金以散振者各家號聯及各校學生多自捐伙食分頭奔走勸募卒因荒象太烈饑民過衆所集雖豐民困終未稍殺

川省災禍之烈既如上所述政府憫之乃委川籍□君鑑為四川籌賑事務所督辦孫君鴻猷為駐京會辦籌撥洛款二萬以為賑費復由同鄉京官發起募捐萬餘金以資補助近更因川災過巨非前此區區之款所能有效更由總統批飭交通部提前償還川路股款二十萬兩又由財政部飭財政廳迅籌十萬元並大總統自捐萬元以賑川災

自政府及四川同鄉京官發起此事後各省各方面皆聞風感動發起籌賑宜昌沙市各埠商界已各分籌萬餘金匯川接濟旅滬川省各界及熱心好義之士亦已發起開會數次川商各幫尤以事關桑梓極形踴躍想不難集成巨款使飢民得稍舒其困聞捐啟捐冊等不日即將正式發表矣

署理新嘉坡地稅司羅　為曉諭事照得本坡所有活呀關及大呀關之地現經　督憲及議政局核照官地章程或照議呀關條款將其地稅概行修改編列成冊自一千九百十五年四月十六號起除禮拜日及王家大日子不計外每日由上午十點鐘至下午四點鐘禮拜六則至一點鐘任人前來本署查閱該新訂之地稅准於一千九百十六年正月一號起行此示

大英一千九百一十五年六月二號　　寫一二

華曆乙卯年四月二十日　　示

頂上著名

金葉紅旗標

萬蘭池酒

各處酒廊有發售

瓶外增一印紅色之人面小像飲者若將此像取下二十四枚黏於選照之上到本公司寫字樓內即贈以精美之白銅時表一枚

英一千九百一十五年五月十九號　寫

牙那吉里即嘉泰洋行有限公司

GARNER, QUELCH & Co., LTD. RAFFLES PLACE, SINGAPORE.

健胃養神汁

我舉家老幼常服養神汁能病者使安弱者使強獲無上之幸福凡人以

身將康健者不可不常服此汁其功效之敏捷請服之方知吾言不謬也

赤體肥童嘜

養神汁之法理功效說

經曰心藏神蓋以心為神明之舍而神即精氣之所化成也十二經皆聽命於心故為君十二經之氣皆感而應心十二經之精皆貢而養心故心為生之本血之主脈之宗而神之所居也蓋神以氣存氣以精宅滋心精常滿故能分神於四肢推心氣常充故能引精於六腑故曰得神者昌失神者亡明夫神之關係攸重也彙川翁曰精能生氣氣能生神榮衛一身莫大於此故養生之士先寶其精精滿則氣旺氣旺則神旺神旺則身健身健則少病明揭其旨固可為千古養神家炯戒也故養神之法有二一從心經以養其氣一從腎經以養其精奈世之人或過用心思以傷其氣或縱情慾以傷其精精傷則並傷其氣氣傷則並傷其精精氣並傷斯神外馳而不內守因而氣散於內血虛氣行榮衛紛亂於是乎百病叢起神離故也故太上貴養神其次養形凡欲神之存乎舍也凡欲神之存乎舍而百病不作也本醫生即持此法遍而製此養神汁有病則培養元神握精固氣無病則調和精氣育陰凝神洵養世之良方養身之妙品也爰將治症畧列

主治

胃氣不調　嘔吐呃逆　噎膈吞酸　胃脘疼痛
老人咳嗽　痰喘氣促　呼吸不順　肺痨息賁
肝腎兩虛　耳鳴耳聾　頭昏目眩　飲食無味
思慮太過　暴怒鬱抑　七情所傷　六淫所感
吐血衂血　便血尿血　婦女經痛　前後腹痛
赤帶白淫　子宮虛冷　久不孕育　崩漏小產
小兒白濁　脾胃虛弱　疳積膨脹　泄瀉無度
肌質羸瘦　飲酒過度　耗傷精液　癰癧日久
毒入腦髓　戒煙斷癮　元氣未復　一切百病

價錢　大樽每樽二元　每打二十元
　　　小樽每樽一元二角半　每打十二元半

英京保來氏監製

總代理　叻石　大馬路衛安公司　羅氏藥房

各藥房均有寄售

甲寅年十一月初八日

本公司選辦中西馳名靈效藥品發售

育亨賓固本片	人參羊肉汁	狗腎壯陽丸	跌打止痛丸
矮慈凝固本片	驅風龍虎汁	安靈頭痛餅	花柳平安水
自來補血片	開胃消食汁	保來頭痛餅	花柳骨痛水
健胃養神汁	司各脫魚油	立止頭痛片	花柳瀉毒丸
壯陽種子水	參液魚肝油	止頭痛藥水	花柳換骨丹
培元發身玉液	華寶利魚油	肝胃氣痛水	花柳掃毒片
五洲自來血	德建白魚油	心氣痛藥水	花柳掃毒膏
艾羅補腦汁	延年益壽粉	頭暈發燒餅	花柳止痛冰
艾羅療肺藥	滋補牛肉汁	神效肚痛片	打回苦果水
艾羅解毒藥	燕窩肥兒糕	萬應痢疾片	咸頭洗藥水
總統精神丸	肥兒代乳粉	萬應痢疾水	移疳膏藥散
強種精血丸	福德補腦片	紅白痢症散	艾羅白濁丸
兜安保腎丸	福德保腎片	三陰瘧疾片	屈臣白濁丸
兜安補血丸	女界麟鳳片	截瘧冷藥水	德建白濁丸
兜安補肺水	韓麟調經丸	立止瘧冷丸	白濁靈樣糕
兜安止痛水	相府女寶丹	立愈瘧冷散	神效白口片
兜安霍亂水	鸞鳳調經丸	丹東暈浪水	神效白口藥
養生靈艮藥	婦科寶藥水	解時疫藥水	小兒疳積散
韋廉士紅丸	婦科白帶丸	辟山瘴藥水	保赤肥兒丹
歪蕭邊固本片	女界調身丸	神效保安丹	花塔疳積餅
廣士草根丸	婦科女界寶	必得勝靈丹	肥兒疳積糖
燕醫生濕丸	調經月月紅	化痰止咳片	光明眼藥水
燕除痰藥水	閉經化滯片	痰飲咳嗽片	除翳去膜散
燕解血毒藥	婦女調經片	秘製除痰水	明目清奇水
燕除虫藥水	經期腹痛片	化痰止咳水	西藏紅花油
燕引病出外藥	婦女血崩藥	化痰止咳餅	驅風白樹油
燕驅風濕藥	百補固精片	化痰止咳丸	自製玫瑰油
納佛補天汁	百歲童顏丸	安安止咳丸	原庄冰片油
花柳第一藥餅	健胃提神丸	潤肺止咳露	散毒食蛇膽
花柳散毒明珠	益腦聰明丸	止咳杏仁露	正金蘇龍膽
雷允上六神丸	貢雌雞鷄汁	杞丁止咳餅	化痰猴子棗
朱中興普濟水	非洲樹皮丸	金雞納霜丹	正爺豬粉棗

花柳解毒平安水

蓋花柳之爲藥毒也花柳之毒危機也中其毒者始而淋濁繼而疳疔魚口便毒諸症錯出治不如法或留毒未清或墨毒爲患以致花柳入骨或馬疾爲其危孰甚本醫生遨遊五洲見南洋諸埠患花柳毒者最多而醫花柳症者或泥於古方或急於求利但求奏效快捷致人留毒墨毒而不顧不知毒入骨髓使人終身成痼疾者良可慨也因研究法理創製此花柳解毒平安水出而活世使罹危爲安凡已經染花柳之毒者不論遠年近日服之立見奇功如好從事花柳之場者倘能思患預防服之自免傳染自有此藥水出則人之怡情花柳者可永保平安也因顏其名曰花柳解毒平安水旨非河漢此疾者請嘗試之服法每日三次每次一湯匙飯後服

價錢每樽一元　保來氏監製

各藥店均有寄售

叻石大馬路松柏街口

衛安公司

甲寅年十一月初八日

開收捐欵

敬者本堂創辦伊始需欵甚急茲由公同會議所有已經認捐各欵訂自今日起列單備收凡屬認捐之人及諸戚人如持有本堂收單內蓋許高陽堂正印並總理財政員簽號者儘可如數交付特此佈聞仰希　公鑒

乙卯年四月廿八日　許高陽堂公啟　冊

拿吉里士美爾深保樹乳園有限公司收盤佈告

特此通知有註名之股東及散股各東知悉茲本公司因營業收盤故設新公司再行增訂條欵以期營業之推行並利凡諸註名股東及各散股諸君有欲請在新公司預備股份者（深保四州府樹乳園有限公司）已照增訂新欵之章將此請求於一千九百一十五年閏月廿五號以前交到新嘉坡甘馬施猶連屋內深那維有限公司寫字樓內本收盤人處同時並將諸君註名之股票或諸散股票交到以憑酌奪至於所請求之票充本公司經已預備并刊明再作新公司之大略諸君可以親來面討或函致新嘉坡甘馬施猶連屋內深那維公司取討均無不可　再諸君如有請領新股者務須用此票充將其註名股票或散股票封固於一千九百一十五年閏月廿五號以前交來新嘉坡甘馬施猶連屋內深那維有限公司之寫字樓內但所請之新股其本資不能增於舊股之額倘逾期不來求請新公司預備股份者則他日不能再討矣特此佈告

大英一千九百一十五年六月十號

拿吉里士美爾深保樹乳園有限公司收盤人慧亞下兀禮謹啟

敬頌良醫

余之拙內去年染成濕溫十分危急摻帶鮮血不能起床異常危險自知症深於是遍求良醫診治無如食藥不效何延至去歲臘月間得友人示及白一林□臣先生者前在廈受領撫使聘為四醫及炮台官醫今來遊叻寓保黎後源昌成行內二樓何不往請以試之余立即到寓以聘米診初則一劑其效非常遂連服數劑其病若脫今內賤已復原矣如此再造之恩無以為謝故附登新聞聊伸謝悃俾諸君得知星洲有起死回生之國手焉

乙卯年四月初九日　合通內陳禾穡謹佈　十

工部局告白

○啟者茲本局意欲招人承充在於眞珠寶得力將屋宇十一間修改及加增有欲領取合約格式紙票閣者可前來本局之機器師寫字樓向人討記領取使得但投票人必須將票封固書明函交本局司理人字樣限至西一千九百一十五年閏月廿一號拜一即華五月初九日中午為止以憑核奪本局不定取價低之票及投得者不得轉給他人承辦各宜自諒此佈

英一千九百一十五年六月七號

新嘉坡工部局副司理人納流馬只奉命謹啟　四

敬者特字通知本公司乃是代理輪船　保險　煤炭　各項生理素略生理等茲將代理之各輪船開列

及麥羅輪船有限公司乃英國及滿洲鐵路之輪船每月開行一次　英國　中國　滿洲　日本　小呂宋　實得力

多拏老甲佳梳乃是與連打輪船公司常用　香港　中國　日本　檀香山　申佛國士高　又每月開往衛奕謀兩次

威士丹太平洋鐵路升與衣與凡關衣鐵路聯合

又本公司可由本坡發售週遊天下各國之船單此單經過中國　日本　美國而往歐洲回來之時經過蘇彝士河　本公司常有新金山及印度之煤炭發售此佈

英一千九百十二年八月七號　參加里士打公司謹啟　炎

憲　諭　示

大英新嘉坡國家　為招人投票事照得本坡國家現欲招人入票承供一千九百一十六年一千九百一十七年一千九百一十八年所需載貨船　載客船　捕魚船　雞期四種牌照為此示仰商民人等一體知悉汝等有欲承供者其票當于西一千九百一十五年裕來月三十一號拜六即華六月二十日中午以前投交船政司署以憑選擇茲將每年所需上列四種牌照以數開列

載貨船牌	十四英寸	八英寸	四千五百雙
載客船牌	八英寸	六英寸	四百五十雙
捕魚船牌	八英寸	四英寸	五百雙
雞期牌	十七英寸	十三英寸	三百面

一千九百一十六年所需此等牌照至少須在一千九百一十五年利心末月三十一號以前交納三份之二其餘可於一千九百一十六年卑不哇里月底交完此後逐年交納章程仿照上列期限交納而承供人須并供足釘牌之釘及須用上等之沙厘與漆此等牌後必須漆作一色有欲知此等牌之式樣及漆之顏色及各情形者可赴船政司署查詢便悉而所投之票須于票筒外書明投交船政司承供此牌字樣倘若選中其票船政司須令承供人署有滿意之擔保藉以保其承供此物至于棄取之權任由船政司裁奪各宜勇躍慎毋觀望　特示

大英一千九百一十五年六月二號　一三

摩打車出售

啟者茲承客命有兩勝摩打車一輛欲出售與人此車用僅十二個月之久尚與新者無異茲因車主欲回歐洲故願以廉價出售僅取價銀三千圓　諸君有欲購置者祈來本館詢問或函致本館相商均無不可特此代佈

甲寅年十二月廿三日　本館謹啟

代售檳城恒茂烏布雪文廣告

啟者敝號自染烏布垂九十餘年久已名馳中外婦孺咸知所以外水寄辦之家紛至沓來幾有應接不暇之概茲敝號為欲利便　諸商僉并挽利權外溢起見爰寄在星加坡吉靈仔街門牌一百三十二號瑞豐盛內分售所定價目與來嶼向敝號採辦一律　諸商僉如欲賜顧請就與瑞豐盛接洽便妥恐　諸商僉未及遐知特此通告　兼遞二十庄八卦標雪文條　二十庄魚標雪文條　一百四十庄八卦標雪文　二百四十庄魚標雪文　貨美價廉　諸商僉如欲賜顧請與瑞豐盛內採辦再瀆

乙卯年四月初七日　檳城恒茂主人啟　四

廈門竹仔街詒厥齋藥酒

天下馳名　須防假冒

藥佳酒不佳不足稱藥酒酒佳藥不佳亦不足稱藥酒藥佳矣酒佳矣而其方不佳則仍不足稱藥酒必斯三者並皆佳妙斯可養身而治病不然雖滿紙孚言自稱秘方自稱仙酒見者今日買而明日棄即欲相贈誰其受之本齋以佳方製佳藥以佳藥浸佳酒其色佳其味佳其性更佳能補氣血不足專治濕傷各病發無不中名曰參茸固本藥酒遠近馳名歷年已久至光緒二十六年二十七年蒙　廈防分府李　興泉永道延　汀漳龍道榮先後試驗本齋藥酒果能養身治病乃為出示嚴禁假冒請　諸君惠顧細心飲試方知予言之不謬也

治症

一治男子腸寒冷精　一治婦人陰冷帶濁

總治男婦血衰冷痰　冷胃軟脚病　脚風痛　一

筋骨酸軟　手足麻硬　遍身水腫

使太孝□□　久年損傷　虛寒等症　以上腫痛之症　飲小

此酒後再用蕊□碎搗此酒能□痛之處其效更捷

此一瓶病之人常飲此酒能使氣血益壯精神倍足雄

日在水中亦無脚腫之病

乙卯年正月廿七日　廈門詒厥齋主人吳肇□謹白

香港大馬路　老手醫生　楊耀宗　專科花柳　中外第一家

花柳須知

花柳之毒傳染無窮市上丸藥雖多有名無實有等急於取巧妄用瀉墜斷種其藥延累終身不知凡幾誠為可嘆也本堂專心研究中西妙藥贈醫多年精益求精存心監製治花柳各症丸藥實事求是試驗百發百中其藥不論花柳輕重各毒新舊等症請為試之方知不謬本堂丸藥單內指明醫法內外有方不致墜毒之虞此啟

楊耀宗披露

中外第一　八寶速愈　攖毒丸

本堂花柳攖毒丸環球第一家良藥指疔苦菓初發一樽包愈橫痃骨痛痔墜毒結毒勒毒骨毒殘危重症痛腫腐爛遠年近日大小各毒藥到逐毒實解萬毒萬愈藥性正氣並無墜毒之弊每樽價銀二元

花柳毒入筋骨　骨痛水

此水扶元攖毒專治花柳遠年近日毒入筋骨疼痛寸步難移週身上中下各部見痛或消或腫餘毒未清時常復發結墜毒腫爛勒毒毒痛等症一樽包愈百發百中收世良藥藥性正氣每樽定價二員半

包愈解毒立止　白濁丸

此丸中外馳名專醫花柳受毒白濁症痢尿見痛龜頭紅腫內裏損傷尿道受毒酒濕熱毒滑精五淋等症輕症一樽包愈重症兩樽收功百發百中止濁解毒妙藥包保無變症之患也每樽定價銀六角

扶元正氣萬應　化毒膠

本堂萬應化毒膠扶元解毒入口甘和開胃男婦強弱可服專治花柳疳疔淋濁杙菓便毒遠年近日毒入筋骨酒濕胎毒皮膚疥癩內托正氣解毒其藥并無吐瀉傷身墜毒之弊每盒定價銀一元五角

宿娼除毒　子憂丸

此丸攖解花柳外科各毒各症初發或可疑變症之患藥到立劾治淋濁痢尿痛大便結內外痔症諸般各毒宿娼妓毒預早服此丸可保無傳毒之患每樽定價銀陸角

修整爛肉　珠珀膏

此膏中外第一家治癰疽瘡科花柳疳疔杙菓爛腳爛肉湯火損傷諸般大小各症有此膏無爛肉也大樽價銀七角小樽三角半

拔毒生肌　埋口散

此散中西妙藥監製治遠年近日腐爛久不埋口等症不論花柳各症外科各毒拔毒生肌埋口立刻見功大樽價銀一元小樽價銀□角

胆射洗搽　除毒水

此藥水治花柳外科萬應除毒之藥中西藥料化製治癬疥痔疔杙菓能洗能擦癬瘡能除頭爛耳等諸般雜症每樽二角

天下第一　癬藥

本堂癬藥水天下第一家良藥不論牛皮對門金錢紅雲陰陽諸般惡毒癬症遠年近日等癬立刻見功百發百中妙藥遂癬必好請為試之每樽弍角

男科長壽要藥　固精丸

固精丸本堂不惜工本貴重上藥監製此九久業十商讚善固本良藥專補助腎強固主藥

生血添精　壯陽力久　戰不虛種　子保體火　旺水生治　遺洩久濁　夜尿多疴　每樽壹員　每打拾員

石叻大馬路會豐商店　庇能坝羅中法藥房　泗水吧城三昌公司　總代理

英京羅士露大醫生強精補腎丸

商標注册

嚴拿假冒

此丸尚治男婦腎經百病夢遺滑濁腿酸膝軟脾虛腎瀉子宮虛冷月事不調老人夜溺元陽衰憊精血枯槁膀胱濕熱陽事不舉一切腎部各症歷著神效

每瓶一大元　每打十大元

英京津波士頓西藥公司發

分售處

泗水三昌公司　吧城三昌公司　三孖冷五洲藥房　麻六甲安樂藥房　庇能中法藥房　太平會豐商店

坝羅會豐商店　棉蘭中法藥房　安順漢昌藥房　坤甸華南安棧　吉隆利華商店　小坡會豐商店

發行處

石叻　會豐商店

甲寅年八月十七日

福建

泉屬消息

△設局施診　泉州花橋廟數年以來每於春間開設醫局至秋後截止因時疫之發生恒在此時乃爲貧而無力者計目下並附設有醫學研究會故訂此陰歷三月初一日起即行開局施診蓋恐時症或發貧民無力延醫是亦博施之一道也

△民智不開之一斑　泉州壽棚口去冬設一宣講所每日下午二句鐘起至五句鐘止逐日演說對於國家對於社會之事實係學界之人出爲擔任義務但聽講者寥寥無幾此處雖係大路之衝往來行人甚衆而人不樂聽近府學埔講說演義者往聽之人日以百計民智不開雖言者諄諄而聽者藐藐殊爲可歎也

△恃勢強葬　有倪姓風水一穴在東關外金厝圍葬經三十多年之久現有陳姓一洋客恃其洋勢於倪墳頭腦頂雖開一穴倪姓向其阻當置之不理目下倪某欲向官起訴冀其改遷惟陳姓有恃無恐勢難就遷此事尚未了結云

廈門新聞

△借端搆訟之駭聞　聞匠人許彩司前月杪於夜間工罷回家路由梧桐埕而還突遇一似曾相識之人突如其來當前攔住揮稱桃其水船之水全年積欠折實合銀四五十元勒令即刻悉數還淸方肯干休彩以素無其事聞言駭目結舌驚惶無措其人竟不待理論即喝日行行彩見其身挾槍械不敢抗拒遂從至天一樓某樓層中旋又扭到後岸某處恐嚇關不審最後則擁至燒灰宮邊羈已一夜三徙多方迫索許彩無奈乃認賠二十八元纔據以贖乃獲脫却災難云

△調查漏報之官產　近聞思明縣奉上峯飭令曾經出示調查廈埠官產有無遺失漏報如有知悉匿沒情節無論年歲長短准其具面報告另有報水花紅該項即由官產中抽出給發若挾嫌誣告查出屬實則照所報告官產價値百分之五處罰以示懲儆云

△奢賭毆斃林木之逃犯　月前金門縣据惠安縣民林儀狀訴伊子林木現年十四歲在金門後浦轎巷街許聽兄弟所開之寶號儀器舖學習工藝慘於二月四日夜間不知如何致忤竟被許聽毆斃交加受傷娶害隨時斃命無奈將屍暫行草埋此案當經派警查拘起屍驗明已死之林木委係因傷斃身死塡格備文詳報在案惟兇犯許聽等懼罪潛逃近日特行移文到縣請即一體協緝如此嚴厲或可期罪人斯得歟

△訴訟費增收之通飭　省高等審判廳近日通飭到案係關於增收訟費應單內應載明并於收費用簿附記以便稽考原文照錄如下爲通飭事案奉司法部飭發訂定整理司法收入規則暨縣知事徵收司法各費稽核規則前經通飭遵照並另刊徵收訟費三聯單及徵收費用循字簿齎印通飭各縣遵用並將徵收訟費撒驗憑單按月隨文送驗嗣又飭發徵收費用環字簿一律自四月一日起改用即將前發循字簿備四月十日前送驗各在案茲查各縣民事訟費業經本廳詳奉司法部暨巡按使批准照原額增收四成以補助各縣司法經費之不足並已飭知各該縣照辦惟此項增收訟費應於訟費憑單內一并載明原額若干增收若干並須於徵收費用簿內附記聲明庶足以淸款目而便稽考合行通飭仰該縣知事一體遵照辦理毋稍違悞切切此飭

廣東

籌賑處請獎名單　△廣東籌賑處現在辦理各種手續已屆完竣故李總辦詳請李氏裁撤并遵章分別獎勵頃査得其等差如下計開（銜略）梁敦彥周自齊顏希齡葉恭綽呂鷗元張鳴岐段祺瑞馮元鼎龍建章朱啟鈐汪大燮朱廣福梁啓超劉王麟凌福彭梁誠林瀚陽劉冠雄薩鎮冰曾汝霖麥信堅唐紹儀伍廷芳溫宗堯小田切萬壽之助駐京俄公使楊樞張謇蔣尊簋徐樹錚蔣作賓黎天才黃開文梁士訐孫寶琦合獎褒揚者如下廣東龍濟光李國筠龍觀光梁士詒馮國璋唐天祿羅濬李開銑余光源楊晟劉文春曾錫用李玉衡韓翰波潘達球陸祐劉鑄伯陳程學何曉牛謝仲長譚幹臣何廣成楊居簡郭志浩宋鴻範郭泰崇陳席儒盧廉若邵伯榮各團體屆額褒揚者如下廣東中國分銀行廣州總商會賑災八邑公所澳門鏡湖醫院西貢廣肇會館雷州廣善堂北海廣商太和醫院惠愛藥局香港東華醫院天津廣東會館島約中華公所域多利中華會館暹羅天華醫院東京河內廣東會館秘魯通惠總局吉隆坡雪蘭莪廣肇公所省港澳慈善會堤岸穗城會館營口學東會館威靈頓中華會館上海洋藥公所上海漳泉會館南寧新會醫院上海廣肇公所汕頭商務總會日本神戶中華商會日本神戶廣業公所庇能華僑會所星架坡中華會館金山美利濱華僑公所澳門集成公司澳門大有公司澳門大德公司澳門自來水公司營口東來茂號省城愛育善堂安南巨港華商總會閱書報社廣東惠濟義倉貴縣學東會館酒水中華會館鎮江旅鎮廣東同人公所權香山中華會館江門電燈公司古毛廣茂昌號香港當押行花生芝麻行宏遠堂上海太古洋行廣州粵漢鐵路公司廣州亞細亞公司澳門有成公司緬甸華商總會順德蘇三興堂廣東林惠澤堂金邊廣肇公所省城實祥華必得勝藥房運商研究公會香港興光公司瓜哇日惹商會巴達維亞商會已上所有褒章業由李氏發給籌賑處不日遵章給發以爲一般樂善好施者之光榮矣

押行又請免繳十元以下印花　△南番押行商昨投稟總商會公安會略謂推廣印花稅額各當押店凡押出本銀十元以下均須貼印花一分經奉警區傳知飭令遵辦如違拘罰查萬國印花稅章凡十員以下者無不免貼至典肆質物則無論多少更無貼用之條逕察外洋近徵港澳彰彰可考蓄以當押行開設原爲接濟貧民起見若十員以下均須貼用印花一分是凡押出票據均當貼用矣溯上年開辦之始奉發章程十員之上貼用印花一分商等以十元以上當押衣物多係上流社會之人勸以情理或無反抗故勉爲遵辦已不知幾費唇舌尙未一律允繳今更推廣章程十員以下一律貼用夫質物十元以下則其人之窮苦可知或負販無資借充血本或飢寒無靠藉衣裳殮殯又其甚者死亡殯葬之資疾病醫藥之費此種極貧之民當在可矜可憫之列印花縱爲國家收入鉅款亦何忍折及錙銖若實行十員以下須貼印花則貧者不甘遵納必形滋擾而游手之徒從中附和藉此鼓動風潮敝行商業雖不足惜而于地方影響甚大商等屢經集行磋議僉稱推廣印花新章十元以下須貼印花一分敝行萬難遵辦請准代達下情電部邀求豁免云

白米行對於印花稅之投稟　△城廂內外河南白米行投維持公安會新詞略謂現奉頒行印花稅法其中複雜繁苛不甚于行之痛案經各社會各行商痛苦晉之而敝行特別之慘劇眞若對于十元以下一律貼用之苛法此四法所無而米食最窒礙者蓋米食生意零碎微末例如出單一次即須貼用印花一次常有因此一貨而經單數次始能收到錢價者試問所沽一元半元之米獲利幾何財政部所稱我國習慣價値微細者多未出具單據之說米業殊不然也查粵省米食向免釐稅今忽稅印花且又苛細太甚小民其何以堪至十元以上之印花敝行買入之貨辦自米埠或一宗兩千數百包不等在發貨時米埠祇一單耳而全部之米必須分部挑運斷非一朝所能竣事則所執貼印花之貨單自應始終適用然出貨既分數次究何所據以爲適用之標準此又未經政府明白解釋即以開警察格外逼勒之門者也云云城廂內外河南白米行

蜂窠標
萬蘭池酒

啟者現今叻地所最通行之頂上法國蜂窠標萬蘭池酒係由法國直接寄來惟一代理人東方代理有限公司寫字樓設在新嘉坡勞民申律門牌一百零A

英一千九百十五年五月十七號

延年益壽酒

此三桶標萬蘭池酒乃全球中推爲最優等之品飲之能壯筋補血大有益于衛生而且質純味香價値相宜諸　君請嘗試之方知言之不謬也

大英一千九百一十五年五月十九號

▲本坡寄售處▼
振源興　新榮成
振源號　榮和隆
振美號　美德和
永康號　錦興號
及各大酒鋪均有發售
諸君光顧請移玉趾此佈

輸興目兄弟公司謹啟

Pinet Castillon

Celebrated Cognac is considered by experts to be the finest brandy.

A trial will speedily convince you of its superior qualities.

同和義泉亦歸可議遂決(四議)論天元茶居事 主席起言曰從前天元茶居之項弟實不知原委請諸君申言之周君升鵬起言曰天元茶居之舖係本院之業黃君理焚曰天元倒閉之後各債主齊集擬將其舖底嚟各債主皆願先繳出壹百元以作本院租賃其餘則由各債主照欠多少均派吳君勝鵬曰當時各債主計算未清難以均派權爲代理因附此銀在廣益銀行不料廣益倒閉坡中人就多牛枝節開有人說要本院抵填者　仍未完

添置輪船　◉探悉英國郵船公司之奧連打輪船現已售與本坡和豐輪船公司計得價銀三萬二千磅之多聞候該船在於孟買查驗之後即可成交聞和豐購得此船即用以常川往來中國海面及本坡等處云

神効之花柳骨痛丹　◉世之患花柳疾而服庸醫壓下之藥以致毒留筋絡滲入骨髓者其骨未有不痛也花柳骨痛最難療治倘療治不得其法則徒耗醫藥之費其骨痛仍不少減且加甚焉願有濟乎近聞本坡大馬路松柏街口衛安公司有花柳骨痛丹發售其價甚廉其丹最妙曾有閩人某甲患花柳骨痛之疾服此丹兩瓶即已全愈更有東生客棧某伴患此疾而服此丹約及三瓶其骨亦永不發痛此丹可稱爲神効矣世有妙藥當前而未經有人試之應驗者每多不信今此丹既經有人試之應驗竊願爲患花柳骨痛之疾者介紹此丹得以早起沉痾免爲殘廢之人也

涼茶之特色　◉街邊擺賣涼茶觸目皆是求其眞能止渴生津清涼解熱有益于衛生者實屬寥寥罕覯也茲有粵人某甲在華影實得力街設一涼茶懸其招牌曰神仙斗不知其何所取義然亦招牌中之特別矣惟招牌既別故所賣之茶色佳而味厚視他家有天壤之殊凡得親嘗者無不嘖嘖稱羨昨晚有遍客十餘人蟻到購飲飲畢則曰吾向街邊飲涼茶多矣未嘗見有如此之良好者非得善法烹調未易臻此甲答曰吾所售涼茶無他謬巧不過藥品取其地道爐火求其純青而已欲解熱消滯者請嘗試之當知鄙言之不謬也

作富翁之妄想　◉江湖術士信口雌黃志不過騙人財物乃無知之流竟信以爲然遂成惑疾亦可笑而可憐也粵人某甲向在吉隆坡某客棧保工近已賦閒數月月前由吉隆來叻寓於牛車水同籍人某乙之家乙固彼之妻舅以彼素無手業貧難謀生勸之回里乃彼殊不願意謂在吉隆有某術士與彼看相言彼到叻一月之內定有甚好機會可得大財詎知已屆一月而所謂可得大財者驟發之想覺似捕風彼尙如醉如痴日惟望大財之飛至乙知彼不願回里乃給以資本令作街邊小販并歷陳術士之妄言切不可信冀有以破其迷惑詎乙雖言之諄諄而彼則聽之藐藐向街邊小販而不爲斂手坐食以候時機乙見彼難以理喩亦殊無可如何現聞甲日形瘋癲喃喃失其常性乙擬送之入瘋癲醫院調治云噫致富之術端在勤勞幾見天下之財物有憑空而至者乎甲誤聽術人之言妄作富翁之想其愚誠不可及矣

省釋無辜　◉前報在牛車水寶聚之閩人曾武納妓合意爲室後被妓捲欵五十八元逃至麻六甲新成堂再操醜業曾即赴府請票變差至麻六甲拘妓歸案訊辦送經堂訊仍未判結一節茲悉此案拜六下午兩點鐘由府再訊畢判妓無干省釋

何故輕生　◉昨早距坡四英里之淡申街有某山園內有一瓊人自縊幸爲人見急行解救得以無恙隨經捕房報聞嗣由二百二十號一差遣拘送於案今日二堂待訊

典守失察　◉歴旗山營理記號所之總巡壹打押越勿剌溫因失去一旗値銀九元典守失察被控於案拜六早由正堂過堂着保五千元展期再訊

晋之醜也　◉六百八十三號及六十八號兩警差昨日下午在跑馬埔巴登里士葛見有一巫人與一豬太人爲曖昧之事即行趕前執送於案今午由府過堂展十六號再訊

法網難逃　◉閩人黃某前因在柔佛毆傷同籍人某甲潛逃來叻匿於合洛律現在柔佛警長派差帶票來叻將黃拘送於案今午由府過堂展廿一號再訊

項案三誌　◉前日早二堂提訊牛車夫某甲被控在紐勿里芝律驅牛行之太疾案判罰銀二元◉拜六晚英纏差帶差至東陵某店拘獲聚賭之潮人五名逮案今午府訊畢每罰銀三元◉昨日下午五百五十三號巡差在華影實得力拘獲未够鐘點先行擺賣食物之華人小販一名逮案今午三堂官訊畢判罰銀二元

捐冊照登　◉與儲救濟捐第五十二次捐欵開列

麻士(每月一次)一十元　鈕頓醫生(每月一次)二十元　納閩及葡萄尼收捐處第六次所收得共二百元　郵政司韋路猷臣五百元　鳥勞父二百五十元　晏打申(四月捐欵)一十元　東陵俱樂部演唱所收得一百元

獨威元尼紐路顛有限公司(四月捐欵)

韋廉士(京京牧濟)一十元　式士卑一十元　士密一十元　巽嘩一十元　歷羅一十元　限打申八元半　李寶士五元　尼路申五元　度五元　嗎士五元　拔四元　占士打勿三元　益除打勿三元　蘇父二元　枝寶運牽二元　減智路二元　歷文士一元　以上十七條共銀九十五元半　(未完)

承項聲明　○啟者千那律門牌七十七號零二源春號酒牌什貨生理原係是洪坤娘開設今欲別圖願將酒牌店底傢器全盤生理項與方舉承受從此生理盈虧乃是承項人造化與洪坤娘無涉至日前源春號洪坤娘有與各寶號來往賬項揭濟保認等事限一禮拜內到店向經手理會清楚過期自悞與余承項人方舉無干此佈

乙卯年五月初二日　承項人方舉謹啟　丗

辭伴聲明　○啟者敝號金榮春棧向用陳宵龍爲收賬之職今已自行辭職日後陳宵龍凡有與坡中來往交接等事概與敝號斷絕關係理合聲明以免後論

乙卯年五月初二日　金榮春棧黃忠吉披露　丗

退股及辭職聲明　○啟者小坡美芝律門牌三百三十二號萬祥美茄樟出水生理原係余董天送合股開創今因余志圖別業願將自已股份抽出經已憑公核算清楚至本年四月底截止日後萬祥美生理盈虧與余退股人無涉至前日萬祥美用謝枝爲掌理之職今已自行告辭職任嗣後凡有與各寶號來往交易等事亦與余謝枝無干特此聲明免滋後論

乙卯年四月三十日　萬祥美　退股人董天送　理事人謝枝　仝啟　丗

退股聲明　○啟者小坡梧槽律門牌八十三號森興腳車店生理係于壬子年林塘林鑾林劉三人合營茲因林塘林劉志圖他業願將所有股份抽出歸與林鑾承受業經核算清楚嗣後本號生理盈虧得失概與退股人林塘林劉無涉倘從前有與各寶號往來賬項以及揭借會銀等項期限二禮拜內卽來理淸特此聲明免致後論此佈

中華民國四年乙卯四月三十日　承股人林鑾　退股人林塘　林劉　全告　乙

紐沙貫大班開演奇妙戲劇廣告

啟者本班定於本日即六月十四號禮拜一晚在美芝律戲場開演最新最奇之劇本用特通知　諸君知悉本晚所演之劇最屬新奇茲將各齣略開如左

西女威多里亞亞力斯美能在戲蓬之頂演武三次此等絕技祇此女子一人能之而已

西女末馬力善於秤物

西女馬池夏美越年之戲奇妙無窮亦此西女之絕技也

西女亞尼奧那吉納最精騎馬

西女勞倫迷演劇最堪悅目

西女伊憐伊密騎駒最精

西女奴剌吉納與小犬一隊爲諸般之戲弄

西人摩里士講說笑話極爲有趣

西人下亞士吉納最善騎馬

西人下呂弗列督末跳躍之劇第一著名

西人民申最精演劇

又有最奇妙之戲係亞呂寬地等諸人同演能用長木一根貫以飛機在於場中盤旋來往

西人模倫善於歌曲

西人岑華　尼域　俄士高勞付　軒尼咸　威廉宜力諸人之精奇武技本司理人敢謂　諸君但觀此一齣即可以値得其所費之戲金矣

本班之內多有奇異技能并各種最新之戲劇以娛　諸君之目至於場內概用電燈其電火均係自製最爲光亮且無炎熱所有劇場內外均已陳設井然以便　諸君出入倘有欲購戲票者可往謀得利公司購取每晚九點半鐘開演每禮拜三禮拜六兩日并演日戲以便童子來觀茲并將坐位價目開列如左

六椅官位每座銀十五元　官位每位三元

一號每位二元　二號每位一元

三號每位五角　四號每位三角

英一千九百一十五年六月十四號

紐沙貫班司理人戎亞尾士謹啟

歸割聲明　○啟者小坡美芝律二十間門牌三百三十二號萬祥美號茄樟及出水生理原董天送陳可田陳豐椅謝仕記四人合股自癸丑年開設至今並無異議今因董天送志圖別業將萬祥美號生理傢器及店底數目一概歸與陳可田陳豐椅謝仕記三人承受經請公親吳君子蘇島轄二公由癸丑年開起至乙卯年四月截止核算淸楚其董天送應得萬祥美號股本及得利銀經憑公收淸日後萬祥美號生理盈虧係承股人造化與退股董天送無涉倘董天送前有與坡中諸寶號來往賬項及揭借担保等事限一禮拜內前來向董天送理合如過期不來乃是自悞與承股人無干先此聲明免滋後論

再者本號前用謝枝爲掌事今已辭退不用合此附佈

乙卯年四月廿九日　承股人萬祥美　陳可田　陳豐椅　謝仕記　仝啟　丗

歸割廣告

啟者茲有住在實叻大坡衣箱街門牌三十九號合成與布疋雜貨生理原歸乃與林德寶合夥歷來無異今德寶思圖別業願將股份名下所有股本銀當公親林君萬有鄭君世報面前一齊抽出全盤生理歸與劉捷侯林孝諠二人承受日後合成與生理得失榮枯乃捷侯孝諠之事與德寶無涉而德寶未歸割以前如有與人濟兌揭借等情限一星期內前來理會清楚倘過期不來乃係自悞茲特登報佈衆週知此佈　丗

民國四年乙卯四月二十八日　合成與主人　劉捷侯　林孝寶　披露

英一千九百十五年閏月十號

憲示

大英欽命新嘉坡郵政使司　爲招人投票事照得本坡國家現欲招人入票承充工役爲此示仰商民人等一體知悉切等有欲承充者其票當于西一千九百一十五年閏月十六號拜三即華五月初四日中午以前投交國家機器司寫字樓以憑選擇茲將所欲招充之工役開列

一在實龍岡律距坡三英里之處大修看守樹林人之住屋

二在甘公玉南蘇丹塚上建築邊界之圍牆

三在距坡十一英里半至十二英里七五之橫屬律需用二寸半之紅石二百五十禮劑

四在距坡十一英里半至十二英里七五之橫屬律需用六寸之紅石二十五禮劑

如欲知其細情及觀圖式者每日由正午十二點鐘起至下午四點鐘止可赴機器司寫字樓向大才剛查詢便悉凡投票者其票外必須寫明投交國家機器司寫字樓承充該役字樣并向營造司寫字樓大才剛取討印便之票簡照式塡寫方能合用而欲取票簡之前須將壓票銀一百元交與庫務司領回單據以便將單呈出方能取領票簡倘已取中其票須在一月之內訂就合約及或者令其著保若無照行卽將壓票銀充公至於棄取之權任由國家裁奪各宜凜遵愼毋違特示

大英一千九百一十五年六月四號　—三　示

此維芝水乃法國政府所出水實甚清飲之可止傳染諸症且此水於入樽之時經由法官員當堂監驗并無弊混此水各處均有販賣

諸君購用勿被僞貨所欺爲幸

英一千九百一十五年六月七號　牙宜奴公司謹啟